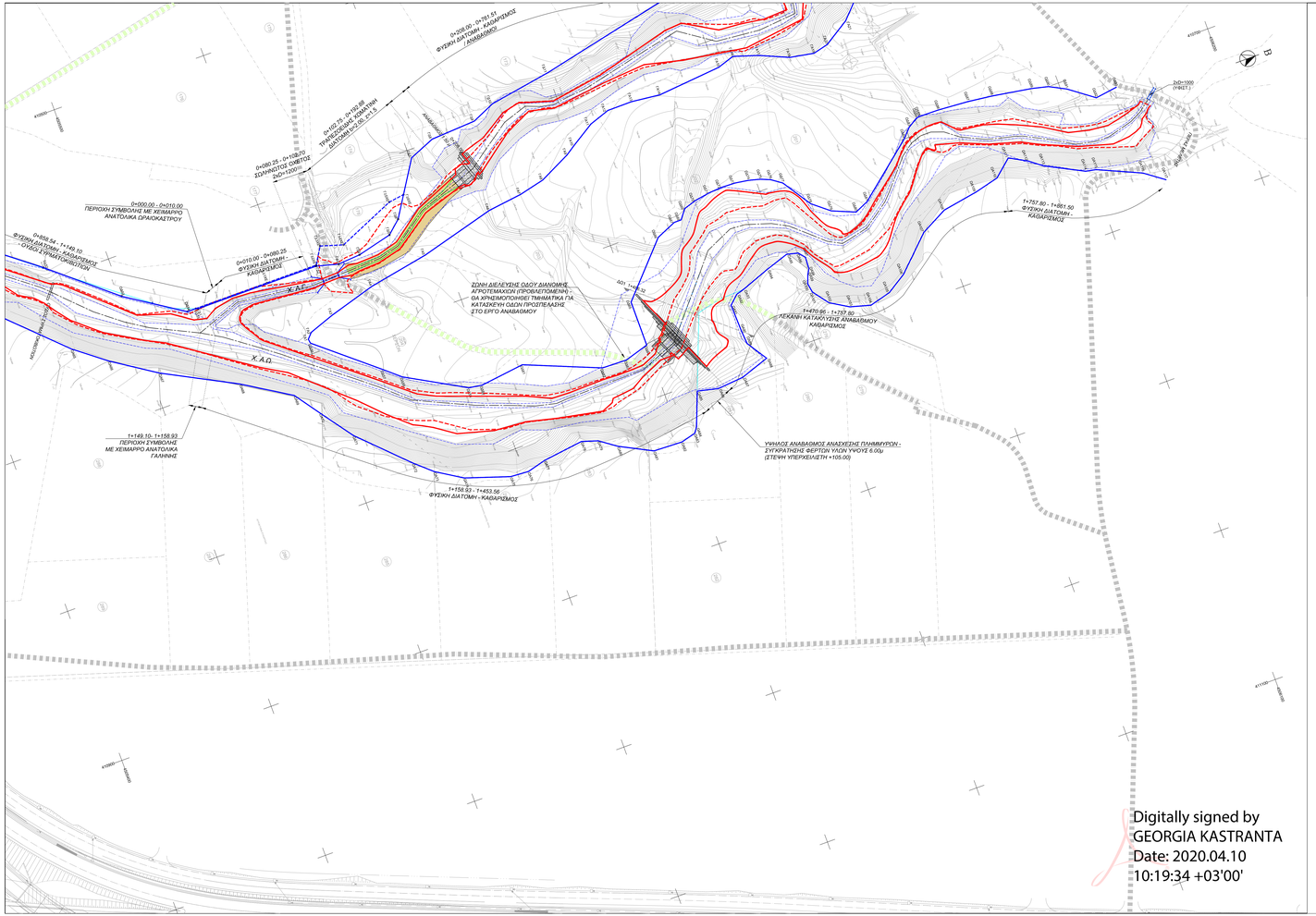

ΟΡΙΟΓΡΑΜΜΗ ΜΕ ΤΑ ΕΡΓΑ ΔΙΕΥΘΕΤΗΣΗΣ

Όνομα κορυφής	X	Y
ΟΑ65	410645.25	4505458.60
ΟΑ66	410660.41	4505478.02
ΟΑ67	410678.47	4505505.42
ΟΑ68	410702.36	4505550.88
ΟΑ69	410720.84	4505580.60
ΟΑ70	410738.70	4505591.96
ΟΑ71	410757.19	4505606.90
ΟΑ72	410786.26	4505638.12
ΟΑ73	410795.98	4505647.01
ΟΑ74	410806.25	4505663.39
ΟΑ75	410815.44	4505691.18
ΟΑ76	410816.23	4505702.80
ΟΑ77	410813.10	4505714.87
ΟΑ78	410809.84	4505740.64
ΟΑ79	410813.05	4505750.71
ΟΑ80	410820.51	4505761.16
ΟΑ81	410831.03	4505781.53
ΟΑ82	410831.73	4505800.00
ΟΑ83	410829.33	4505809.44
ΟΑ84	410826.03	4505811.85
ΟΑ85	410804.86	4505820.03
ΟΑ86	410807.92	4505833.04
ΟΑ87	410808.52	4505849.84
ΟΑ88	410800.33	4505868.14
ΟΑ89	410787.49	4505859.81
ΟΑ90	410778.95	4505859.08
ΟΑ91	410761.28	4505858.52
ΟΑ92	410755.98	4505864.31
ΟΑ93	410754.59	4505869.23
ΟΑ94	410747.90	4505887.44
ΟΑ95	410743.04	4505902.33
ΟΑ96	410744.82	4505909.45
ΟΑ97	410748.90	4505912.81
ΟΑ98	410756.34	4505912.45
ΟΑ99	410759.49	4505910.59
ΟΑ100	410765.06	4505908.48
ΟΑ101	410770.94	4505909.46
ΟΑ102	410780.82	4505916.95
ΟΑ103	410787.75	4505928.41
ΟΑ104	410791.35	4505941.31
ΟΑ105	410787.84	4505954.82
ΟΑ106	410780.23	4505967.02
ΟΑ107	410759.48	4505988.36
ΟΑ108	410750.74	4506005.20
ΟΑ109	410746.89	4506027.90
ΟΑ110	410743.08	4506043.23
ΟΑ111	410733.61	4506054.27
ΟΑ112	410739.77	4506065.48
ΟΑ113	410745.89	4506073.37
ΟΑ114	410758.10	4506097.17
ΟΑ115	410759.41	4506103.73
ΟΑ116	410771.54	4506130.75
ΟΑ117	410780.51	4506143.04
ΟΑ93	410774.94	4506133.51
ΟΑ92	410716.89	4506119.33
ΟΑ91	410705.42	4506103.84
ΟΑ90	410700.00	4506093.42
ΟΑ89	410697.54	4506083.12
ΟΑ88	410693.42	4506057.96
ΟΑ87	410691.57	4506042.37
ΟΑ86	410690.16	4506023.12
ΟΑ85	410689.98	4506010.33
ΟΑ84	410690.30	4506008.44
ΟΑ83	410694.09	4506002.28
ΟΑ82	410700.00	4505996.73
ΟΑ81	410729.21	4505961.20
ΟΑ80	410732.98	4505952.57
ΟΑ79	410726.93	4505938.08
ΟΑ78	410718.20	4505927.42
ΟΑ77	410700.00	4505915.43
ΟΑ76	410695.43	4505908.98
ΟΑ75	410692.94	4505902.99
ΟΑ74	410691.05	4505895.73
ΟΑ73	410689.76	4505887.33
ΟΑ72	410689.40	4505878.35
ΟΑ71	410689.98	4505869.87
ΟΑ70	410691.56	4505860.00
ΟΑ69	410694.05	4505851.93
ΟΑ68	410700.00	4505847.31
ΟΑ67	410700.00	4505842.71
ΟΑ66	410705.41	4505830.04
ΟΑ65	410737.94	4505800.00
ΟΑ64	410766.76	4505800.00
ΟΑ63	410771.23	4505784.79
ΟΑ62	410770.79	4505768.95
ΟΑ61	410751.67	4505722.16
ΟΑ60	410755.11	4505694.03
ΟΑ59	410753.82	4505685.59
ΟΑ58	410733.04	4505648.52
ΟΑ57	410724.50	4505638.54
ΟΑ56	410693.28	4505601.40
ΓΑ1	410690.55	4505601.01
ΓΑ2	410687.09	4505604.23
ΓΑ3	410681.36	4505620.53
ΓΑ4	410672.83	4505650.15
ΓΑ5	410665.87	4505668.12
ΓΑ6	410653.12	4505735.99
ΓΑ7	410650.41	4505757.67
ΓΑ8	410646.65	4505773.95
ΓΑ9	410637.02	4505793.74
ΓΑ10	410632.87	4505800.00
ΓΑ11	410623.79	4505814.62
ΓΑ12	410619.40	4505827.54
ΓΑ13	410619.30	4505843.38
ΓΑ14	410621.33	4505861.58
ΓΑ15	410617.68	4505902.39
ΓΑ16	410614.24	4505913.11
ΓΑ17	410619.29	4505928.78
ΓΑ18	410627.09	4505946.61
ΓΑ19	410629.85	4505961.83
ΓΑ20	410627.51	4505971.45
ΓΑ21	410617.43	4505987.51
ΟΔ53	410613.84	4505487.85
ΟΔ54	410642.56	4505525.76
ΟΔ55	410648.70	4505542.27
ΓΔ1	410648.73	4505544.72
ΓΔ2	410648.84	4505621.33
ΓΔ3	410652.54	4505635.17
ΓΔ4	410651.57	4505649.44
ΓΔ5	410646.22	4505671.43
ΓΔ6	410638.71	4505679.95
ΓΔ7	410605.23	4505701.21
ΓΔ8	410598.63	4505717.44
ΓΔ9	410597.02	4505746.14
ΓΔ10	410590.61	4505760.72
ΓΔ11	410584.14	4505800.00

ΟΡΙΟΓΡΑΜΜΗ ΧΩΡΙΣ ΕΡΓΑ ΔΙΕΥΘΕΤΗΣΗΣ

Όνομα κορυφής	X	Y
ΟΑ65	410645.25	4505458.60
ΟΑ66	410660.41	4505478.02
ΟΑ67	410678.47	4505505.42
ΟΑ68	410702.36	4505550.88
ΟΑ69	410720.84	4505580.60
ΟΑ70	410738.70	4505591.96
ΟΑ71	410757.19	4505606.90
ΟΑ72	410786.26	4505638.12
ΟΑ73	410795.98	4505647.01
ΟΑ74	410806.25	4505663.39
ΟΑ75	410815.44	4505691.18
ΟΑ76	410816.23	4505702.80
ΟΑ77	410813.10	4505714.87
ΟΑ78	410809.84	4505740.64
ΟΑ79	410813.05	4505750.71
ΟΑ80	410820.51	4505761.16
ΟΑ81	410831.03	4505781.53
ΟΑ82	410831.73	4505800.00
ΟΑ83	410829.33	4505809.44
ΟΑ84	410826.03	4505811.85
ΟΑ85	410804.86	4505820.03
ΟΑ86	410807.92	4505833.04
ΟΑ87	410808.52	4505849.84
ΟΑ88	410800.33	4505868.14
ΟΑ89	410787.49	4505859.81
ΟΑ90	410778.95	4505859.08
ΟΑ91	410761.28	4505858.52
ΟΑ92	410755.98	4505864.31
ΟΑ93	410754.59	4505869.23
ΟΑ94	410747.90	4505887.44
ΟΑ95	410743.04	4505902.33
ΟΑ96	410744.82	4505909.45
ΟΑ97	410748.90	4505912.81
ΟΑ98	410756.34	4505912.45
ΟΑ99	410759.49	4505910.59
ΟΑ100	410765.06	4505908.48
ΟΑ101	410770.94	4505909.46
ΟΑ102	410780.82	4505916.95
ΟΑ103	410787.75	4505928.41
ΟΑ104	410791.35	4505941.31
ΟΑ105	410787.84	4505954.82
ΟΑ106	410780.23	4505967.02
ΟΑ107	410759.48	4505988.36
ΟΑ108	410750.74	4506005.20
ΟΑ109	410746.89	4506027.90
ΟΑ110	410743.08	4506043.23
ΟΑ111	410733.61	4506054.27
ΟΑ112	410739.77	4506065.48
ΟΑ113	410745.89	4506073.37
ΟΑ114	410758.10	4506097.17
ΟΑ115	410759.41	4506103.73
ΟΑ116	410771.54	4506130.75
ΟΑ117	410780.51	4506143.04
ΟΑ93	410774.94	4506133.51
ΟΑ92	410716.89	4506119.33
ΟΑ91	410705.42	4506103.84
ΟΑ90	410700.00	4506093.42
ΟΑ89	410697.54	4506083.12
ΟΑ88	410693.42	4506057.96
ΟΑ87	410691.57	4506042.37
ΟΑ86	410690.16	4506023.12
ΟΑ85	410689.98	4506010.33
ΟΑ84	410690.30	4506008.44
ΟΑ83	410694.09	4506002.28
ΟΑ82	410700.00	4505996.73
ΟΑ81	410729.21	4505961.20
ΟΑ80	410732.98	4505952.57
ΟΑ79	410726.93	4505938.08
ΟΑ78	410718.20	4505927.42
ΟΑ77	410700.00	4505915.43
ΟΑ76	410695.43	4505908.98
ΟΑ75	410692.94	4505902.99
ΟΑ74	410691.05	4505895.73
ΟΑ73	410689.76	4505887.33
ΟΑ72	410689.40	4505878.35
ΟΑ71	410689.98	4505869.87
ΟΑ70	410691.56	4505860.00
ΟΑ69	410694.05	4505851.93
ΟΑ68	410700.00	4505847.31
ΟΑ67	410700.00	4505842.71
ΟΑ66	410705.41	4505830.04
ΟΑ65	410737.94	4505800.00
ΟΑ64	410766.76	4505800.00
ΟΑ63	410771.23	4505784.79
ΟΑ62	410770.79	4505768.95
ΟΑ61	410751.67	4505722.16
ΟΑ60	410755.11	4505694.03
ΟΑ59	410753.82	4505685.59
ΟΑ58	410733.04	4505648.52
ΟΑ57	410724.50	4505638.54
ΟΑ56	410693.28	4505601.40
ΓΑ1	410690.55	4505601.01
ΓΑ2	410687.09	4505604.23
ΓΑ3	410681.36	4505620.53
ΓΑ4	410672.83	4505650.15
ΓΑ5	410665.87	4505668.12
ΓΑ6	410653.12	4505735.99
ΓΑ7	410650.41	4505757.67
ΓΑ8	410646.65	4505773.95
ΓΑ9	410637.02	4505793.74
ΓΑ10	410632.87	4505800.00
ΓΑ11	410623.79	4505814.62
ΓΑ12	410619.40	4505827.54
ΓΑ13	410619.30	4505843.38
ΓΑ14	410621.33	4505861.58
ΓΑ15	410617.68	4505902.39
ΓΑ16	410614.24	4505913.11
ΓΑ17	410619.29	4505928.78
ΓΑ18	410627.09	4505946.61
ΓΑ19	410629.85	4505961.83
ΓΑ20	410627.51	4505971.45
ΓΑ21	410617.43	4505987.51
ΟΔ52	410591.22	4505459.69
ΟΔ53	410625.05	4505499.77
ΟΔ54	410648.23	4505535.32
ΟΔ55	410648.24	4505541.03
ΓΔ1ΧΕ	410648.29	4505588.68
ΓΔ2ΧΕ	410648.34	4505621.83
ΓΔ3ΧΕ	410637.86	4505627.98
ΓΔ4ΧΕ	410642.22	4505642.19
ΓΔ5ΧΕ	410626.73	4505678.41
ΓΔ6ΧΕ	410625.35	4505688.44
ΓΔ7	410605.23	4505701.21
ΓΔ8	410598.63	4505717.44
ΓΔ9	410597.02	4505746.14
ΓΔ10	410590.61	4505760.72
ΓΔ11	410584.14	4505800.00

ΚΑΕΔΔ

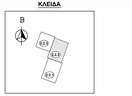

0+500 — ΑΞΟΝΑΣ ΔΙΕΥΘΕΤΗΣΗΣ - ΧΛΧΟΜΕΤΡΗΣΗ

ΓΡΑΜΜΗ ΠΛΗΜΜΥΡΑΣ ΜΕ ΤΗΝ ΚΑΤΑΣΚΕΥΗ ΤΩΝ ΕΡΓΩΝ ΔΙΕΥΘΕΤΗΣΗΣ

ΓΡΑΜΜΗ ΠΛΗΜΜΥΡΑΣ ΧΩΡΙΣ ΤΗΝ ΚΑΤΑΣΚΕΥΗ ΕΡΓΩΝ ΔΙΕΥΘΕΤΗΣΗΣ

ΟΡΟΓΡΑΜΜΗ ΤΟΥ ΥΔΑΤΟΡΕΜΑΤΟΣ ΜΕ ΤΑ ΕΡΓΑ ΔΙΕΥΘΕΤΗΣΗΣ

ΟΡΟΓΡΑΜΜΗ ΤΟΥ ΥΔΑΤΟΡΕΜΑΤΟΣ ΧΩΡΙΣ ΤΗΝ ΚΑΤΑΣΚΕΥΗ ΕΡΓΩΝ ΔΙΕΥΘΕΤΗΣΗΣ

ΠΡΟΤΑΣΗ ΓΡΑΜΜΗΣ ΟΡΟΘΕΤΗΣΗΣ ΜΠΕ/ ΟΡΕΣΤΙΑΣ ΥΔΡΑΥΛΙΚΗΣ ΜΕΛΕΤΗΣ 2017

ΓΡΑΜΜΗ ΟΡΙΟΘΕΤΗΣΗΣ ΑΠΟ ΦΕΚ 875/2004

ΔΩ1 0+583.45 — ΘΕΣΗ ΔΙΑΤΟΜΕΣ ΚΑΙ ΧΛΧΟΜΕΤΡΙΚΗ ΘΕΣΗ

ΦΥΣΙΚΗ ΔΙΑΤΟΜΗ

7.50x4.00 — ΔΙΑΤΗΡΟΥΜΕΝΗ ΔΙΑΤΟΜΗ ΟΠΟΥΣΜΕΝΟΥ ΣΚΥΡΟΔΕΜΑΤΟΣ ΚΑΙΕΤΗ ΟΡΙΟΚΟΡΝΗΗ ΔΙΑΤΟΜΗ ΠΛΑΤΟΥΣ 7.50 μ. ΚΑΙ ΥΨΟΥΣ 4.00 μ.

0.80x2.00 — ΠΡΟΤΑΘΗΣΗ Ή ΔΙΑΤΗΡΟΥΜΕΝΗ ΔΙΑΤΟΜΗ ΟΠΟΥΣΜΕΝΟΥ ΣΚΥΡΟΔΕΜΑΤΟΣ ΚΑΙΕΤΗ ΟΡΙΟΚΟΡΝΗΗ ΔΙΑΤΟΜΗ ΠΛΑΤΟΥΣ 0.80 μ. ΚΑΙ ΥΨΟΥΣ 2.00 μ.

7.00x0.50 / i:1.50 — ΠΡΟΤΑΘΗΣΗ ΑΝΟΙΚΤΗ ΤΡΑΠΕΖΟΕΙΔΗΣ ΔΙΑΤΟΜΗ ΕΠΕΝΔΕΥΜΕΝΗ ΜΕ ΣΥΡΜΑΤΟΚΙΒΩΤΙΑ ΠΛΑΤΟΥΣ ΠΥΘΜΕΝΑ 7.00 μ., ΥΨΟΥΣ 2.50 μ. ΚΑΙ ΚΛΙΣΗΣ ΠΡΑΝΩΝ 1ανά(1.50)ορίζ

b=4.00 , z=1.5 — ΠΡΟΤΑΘΗΣΗ ΤΡΑΠΕΖΟΕΙΔΗΣ ΧΩΜΑΤΗΝΗ ΔΙΑΤΟΜΗ ΠΛΑΤΟΥΣ ΠΥΘΜΕΝΑ 4.00 μ. ΚΑΙ ΚΛΙΣΗΣ ΠΡΑΝΩΝ 1ανά(1.5)ορίζ

ΔΙΠΛΥΜΟΣ ΣΩΛΗΝΩΤΟΣ ΟΧΕΤΟΣ

ΠΑΡΑΤΗΡΗΣΕΙΣ:

1. ΤΟ ΤΟΠΟΓΡΑΦΙΚΟ ΥΠΟΒΑΘΡΟ ΕΙΝΑΙ ΣΕ ΣΥΝΤΕΤΑΓΜΕΝΕΣ ΕΓΣΑ'87 ΚΑΙ ΕΧΕΙ ΛΗΦΘΕΙ ΑΠΟ ΤΗΝ ΕΠΕΞΕΡΓΑΣΙΑ ΑΠΟ ΤΗΝ ΕΥΣΕ ΘΕΣΕΙΣΗΣ ΤΟΠΟΓΡΑΦΙΚΗΣ ΜΕΛΕΤΗΣ (Α.Π. ΟΙΚ. 10564/4-5-2011) ΠΟΥ ΕΚΠΟΝΗΘΗΚΕ ΣΤΑ ΠΛΑΙΣΙΑ ΤΗΣ ΜΕΛΕΤΗΣ "ΔΙΕΥΘΕΤΗΣΗ - ΟΡΟΘΕΤΗΣΗ ΡΕΜΑΤΩΝ ΠΕΡΙΟΧΗΣ ΟΡΑΟΚΑΣΤΡΟΥ ΚΑΙ ΚΑΤΑΣΚΕΥΗ ΑΠΑΡΑΙΤΗΤΩΝ ΔΙΚΤΥΩΝ ΟΜΒΡΙΩΝ"

2.Η ΠΡΟΣΒΑΣΗ ΓΙΑ ΤΗΝ ΣΥΝΤΗΡΗΣΗ ΤΩΝ ΕΡΓΩΝ ΘΑ ΓΙΝΕΤΑΙ ΑΠΟ ΤΟ ΥΦΙΣΤΑΜΕΝΟ ΚΟΝΤΙΝΟ ΩΩΜΟ ΔΙΚΤΥΟ.

ΚΥΡΙΟΣ ΤΟΥ ΕΡΓΟΥ

ΕΛΛΗΝΙΚΗ ΔΗΜΟΚΡΑΤΙΑ
ΥΠΟΥΡΓΕΙΟ ΥΠΟΔΟΜΩΝ & ΜΕΤΑΦΟΡΩΝ
ΓΕΝΙΚΗ ΓΡΑΜΜΑΤΕΙΑ ΥΠΟΔΟΜΩΝ
ΓΕΝΙΚΗ ΔΙΕΥΘΥΝΣΗ ΥΔΡΑΥΛΙΚΩΝ, ΛΙΜΕΝΙΚΩΝ & ΚΤΙΡΙΑΚΩΝ ΥΠΟΔΟΜΩΝ
ΔΙΕΥΘΥΝΣΗ ΑΝΤΙΠΛΗΜΜΥΡΙΚΩΝ & ΕΓΓΕΙΟΒΕΛΤΙΩΤΙΚΩΝ ΕΡΓΩΝ (Δ.Α.Ε.Ε.) Δ19

ΕΡΓΟ

ΟΡΙΟΘΕΤΗΣΗ ΡΕΜΑΤΩΝ ΠΕΡΙΟΧΗΣ ΟΡΑΙΟΚΑΣΤΡΟΥ

ΑΡ. ΕΡΓΟΥ: 2014ΣΕ57200002 ΣΑΕ572

ΣΤΑΔΙΟ ΜΕΛΕΤΗΣ

ΟΡΙΟΘΕΤΗΣΗ ΡΕΜΑΤΩΝ

ΤΙΤΛΟΣ ΣΧΕΔΙΟΥ

ΟΡΙΖΟΝΤΙΟΓΡΑΦΙΑ ΠΡΟΤΕΙΝΟΜΕΝΗΣ ΟΡΙΟΘΕΤΗΣΗΣ
ΧΕΙΜΑΡΡΟΣ ΑΝΑΤΟΛΙΚΑ ΟΡΑΙΟΚΑΣΤΡΟΥ (Χ.Α.Ω.)
Χ.Θ. 1+019.82 - Χ.Θ. 1+861.50
ΧΕΙΜΑΡΡΟΣ ΑΝΑΤΟΛΙΚΑ ΓΑΛΗΝΗΣ (Χ.Α.Γ.)
Χ.Θ. 0+000.00 - Χ.Θ. 0+453.59

ΑΝΑΔΟΧΟΣ ΜΕΛΕΤΗΣ

- ΥΔΡΕΤΜΕ ΣΥΜΒΟΥΛΟΙ ΜΗΧΑΝΙΚΟΙ Α.Ε.

ΥΠΕΥΘΥΝΟΣ ΔΙΑΧΕΙΡΙΣΗΣ ΠΟΙΟΤΗΤΑΣ ΕΡΓΟΥ: ΑΦΡΟΔΙΤΗ ΜΟΡΑ	ΣΥΝΤΟΝΙΣΤΗΣ ΕΡΓΟΥ: ΣΤΑΥΡΟΥΛΑ ΠΡΕΝΤΖΑ	ΑΡΙΘΜΟΣ ΣΧΕΔΙΟΥ: 02.02.02
ΣΥΝΤΑΞΗ ΜΕΛΕΤΗΣ: ΥΔΡΕΤΜΕ ΣΥΜΒΟΥΛΟΙ ΜΗΧΑΝΙΚΟΙ Α.Ε.	ΕΚΤΡΟΣΩΠΟΣ ΜΕΛΕΤΗΤΗ: ΝΙΚΟΛΑΟΣ ΜΑΥΡΟΜΙΧΑΛΟΓΛΟΥ	ΚΛΙΜΑΚΑ: 1:1000 ΗΜΕΡΟΜΗΝΙΑ: 2019

ΔΙΕΥΘΥΝΟΥΣΑ ΥΠΗΡΕΣΙΑ (Δ.Α.Ε.Ε.)	ΟΝΟΜΑΤΕΠΩΝΥΜΟ	ΗΜΕΡΟΜΗΝΙΑ	ΥΠΟΓΡΑΦΗ
ΕΠΙΒΛΕΠΟΥΣΑ:	ΜΑΡΙΑ ΨΥΧΟΓΙΟΥ		
ΤΜΗΜΑΤΑΡΧΗΣ ΜΕΛΕΤΩΝ:	ΙΩΑΝΝΗΣ ΚΑΝΕΛΛΟΠΟΥΛΟΣ		
ΠΡΟΣΤΑΜΕΝΗ ΑΡΧΗ ΘΕΩΡΗΗΗΣ:	ΓΕΩΡΓΙΑ ΚΑΣΤΡΑΝΤΑ		
ΓΝΩΜΟΔΟΤΗΣΗ Σ.Δ.Ε.			
ΕΡΚΡΙΤΙΚΗ ΑΠΟΦΑΣΗ	Δ19/αικ:3811/Φ. ΟΡΑΙΟΚΑΣΤΡΟΥ/31-12-2019		