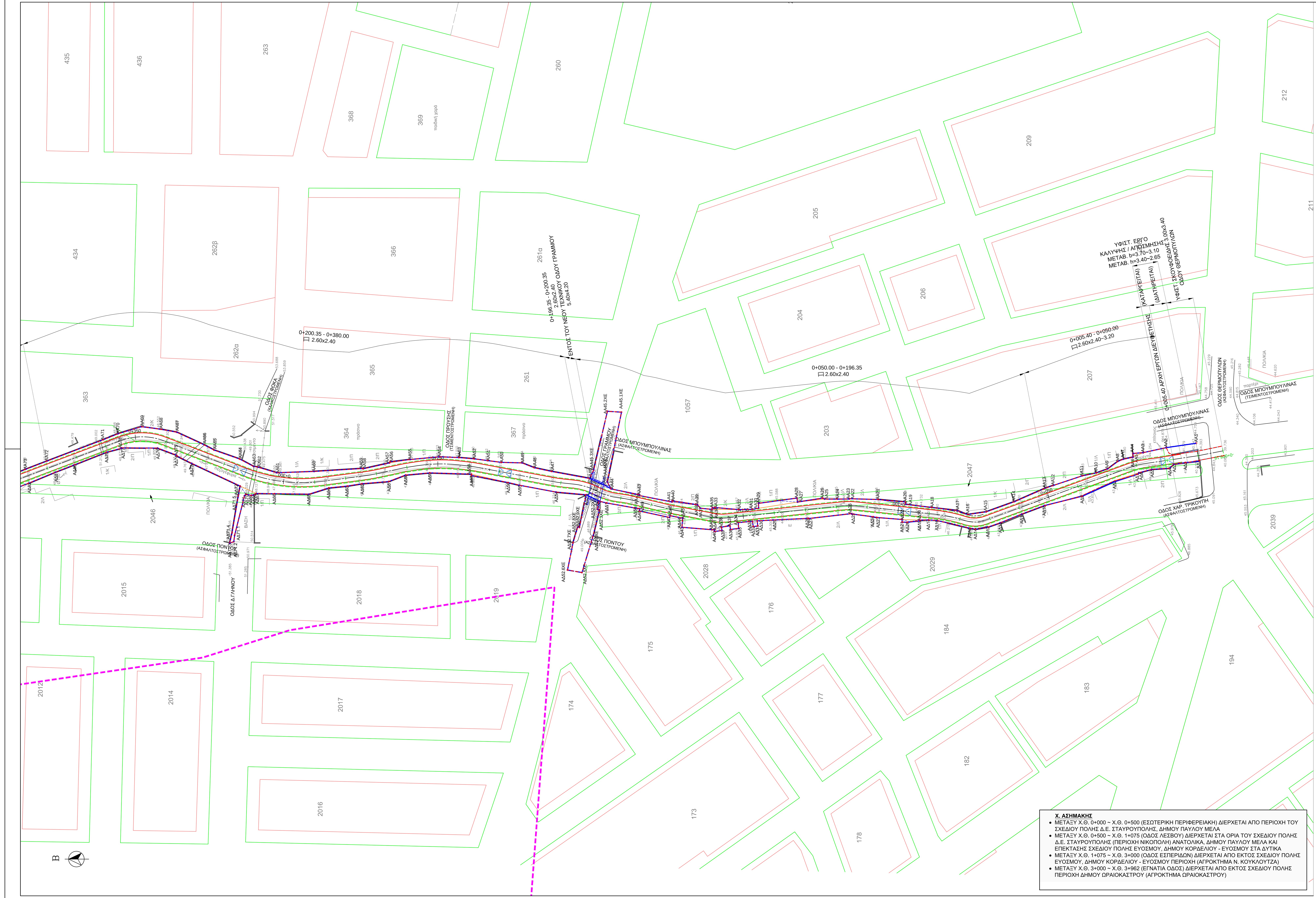

**Χ. ΑΣΗΜΑΚΗΣ**
- ΜΕΤΑΞΥ Χ.Θ. 0+000 ~ Χ.Θ. 0+500 (ΕΣΩΤΕΡΙΚΗ ΠΕΡΙΦΕΡΕΙΑΚΗ) ΔΙΕΡΧΕΤΑΙ ΑΠΟ ΠΕΡΙΟΧΗ ΤΟΥ ΣΧΕΔΙΟΥ ΠΟΛΗΣ Δ.Ε. ΣΤΑΥΡΟΥΠΟΛΗΣ, ΔΗΜΟΥ ΠΑΥΛΟΥ ΜΕΛΑ
- ΜΕΤΑΞΥ Χ.Θ. 0+500 ~ Χ.Θ. 1+075 (ΟΔΟΣ ΛΕΣΒΟΥ) ΔΙΕΡΧΕΤΑΙ ΣΤΑ ΟΡΙΑ ΤΟΥ ΣΧΕΔΙΟΥ ΠΟΛΗΣ Δ.Ε. ΣΤΑΥΡΟΥΠΟΛΗΣ (ΠΕΡΙΟΧΗ ΝΙΚΟΠΟΛΗ) ΑΝΑΤΟΛΙΚΑ, ΔΗΜΟΥ ΠΑΥΛΟΥ ΜΕΛΑ ΚΑΙ ΕΠΕΚΤΑΣΗΣ ΣΧΕΔΙΟΥ ΠΟΛΗΣ ΕΥΟΣΜΟΥ, ΔΗΜΟΥ ΚΟΡΔΕΛΙΟΥ - ΕΥΟΣΜΟΥ ΣΤΑ ΔΥΤΙΚΑ
- ΜΕΤΑΞΥ Χ.Θ. 1+075 ~ Χ.Θ. 3+000 (ΟΔΟΣ ΕΣΠΕΡΙΔΩΝ) ΔΙΕΡΧΕΤΑΙ ΑΠΟ ΕΚΤΟΣ ΣΧΕΔΙΟΥ ΠΟΛΗΣ ΕΥΟΣΜΟΥ, ΔΗΜΟΥ ΚΟΡΔΕΛΙΟΥ - ΕΥΟΣΜΟΥ ΠΕΡΙΟΧΗ (ΑΓΡΟΚΤΗΜΑ Ν. ΚΟΥΚΛΟΥΤΖΑ)
- ΜΕΤΑΞΥ Χ.Θ. 3+000 ~ Χ.Θ. 3+962 (ΕΓΝΑΤΙΑ ΟΔΟΣ) ΔΙΕΡΧΕΤΑΙ ΑΠΟ ΕΚΤΟΣ ΣΧΕΔΙΟΥ ΠΟΛΗΣ ΠΕΡΙΟΧΗ ΔΗΜΟΥ ΩΡΑΙΟΚΑΣΤΡΟΥ (ΑΓΡΟΚΤΗΜΑ ΩΡΑΙΟΚΑΣΤΡΟΥ)

## ΟΡΙΟΓΡΑΜΜΗ ΜΕ ΤΑ ΕΡΓΑ ΔΙΕΥΘΕΤΗΣΗΣ

| Όνομα κορυφής | X | Y |
|---|---|---|
| ΑΔ1 | 409609.26 | 4502732.20 |
| ΑΔ2 | 409608.84 | 4502736.44 |
| ΑΔ3 | 409608.26 | 4502740.24 |
| ΑΔ4 | 409607.00 | 4502741.71 |
| ΑΔ5 | 409606.65 | 4502747.33 |
| ΑΔ6 | 409605.55 | 4502751.44 |
| ΑΔ7 | 409605.11 | 4502751.77 |
| ΑΔ8 | 409602.75 | 4502759.03 |
| ΑΔ9 | 409598.06 | 4502769.49 |
| ΑΔ10 | 409595.02 | 4502781.76 |
| ΑΔ11 | 409592.33 | 4502788.96 |
| ΑΔ12 | 409589.50 | 4502795.85 |
| ΑΔ13 | 409588.10 | 4502799.90 |
| ΑΔ14 | 409587.40 | 4502803.87 |
| ΑΔ15 | 409587.77 | 4502805.72 |
| ΑΔ16 | 409590.24 | 4502816.21 |
| ΑΔ17 | 409590.41 | 4502818.97 |
| ΑΔ18 | 409590.37 | 4502821.83 |
| ΑΔ19 | 409590.09 | 4502821.81 |
| ΑΔ20 | 409589.65 | 4502825.77 |
| ΑΔ21 | 409589.73 | 4502827.45 |
| ΑΔ22 | 409590.56 | 4502827.43 |
| ΑΔ23 | 409591.20 | 4502835.59 |
| ΑΔ24 | 409591.43 | 4502836.72 |
| ΑΔ25 | 409592.32 | 4502843.55 |
| ΑΔ26 | 409592.46 | 4502843.57 |
| ΑΔ27 | 409590.87 | 4502857.34 |
| ΑΔ28 | 409590.92 | 4502857.52 |
| ΑΔ29 | 409590.38 | 4502868.87 |
| ΑΔ30 | 409590.11 | 4502873.97 |
| ΑΔ31 | 409588.48 | 4502873.74 |
| ΑΔ32 | 409588.27 | 4502875.22 |
| ΑΔ33 | 409590.00 | 4502875.47 |
| ΑΔ34 | 409589.54 | 4502880.04 |
| ΑΔ35 | 409587.71 | 4502879.88 |
| ΑΔ36 | 409587.33 | 4502882.52 |
| ΑΔ37 | 409588.51 | 4502882.69 |
| ΑΔ38 | 409588.12 | 4502885.42 |
| ΑΔ39 | 409587.02 | 4502885.26 |
| ΑΔ40 | 409586.67 | 4502887.71 |
| ΑΔ41 | 409587.19 | 4502887.65 |
| ΑΔ42 | 409587.28 | 4502888.50 |
| ΑΔ43 | 409588.05 | 4502898.08 |
| ΑΔ44 | 409590.26 | 4502897.93 |
| ΑΔ45 | 409590.97 | 4502897.90 |
| ΑΔ46 | 409591.77 | 4502901.83 |
| ΑΔ47 | 409591.21 | 4502902.11 |
| ΑΔ48 | 409593.27 | 4502911.75 |
| ΑΔ49 | 409594.03 | 4502911.65 |
| ΑΔ50 | 409594.08 | 4502912.24 |
| ΑΔ51 | 409595.85 | 4502922.23 |
| ΑΔ52 | 409596.35 | 4502924.41 |
| ΑΔ53 | 409598.50 | 4502928.81 |
| ΑΔ54 | 409599.35 | 4502938.51 |
| ΑΔ55 | 409601.54 | 4502950.18 |
| ΑΔ56 | 409602.40 | 4502953.86 |
| ΑΔ57 | 409604.69 | 4502965.64 |
| ΑΔ58 | 409605.11 | 4502965.66 |
| ΑΔ59 | 409605.52 | 4502979.05 |
| ΑΔ60 | 409604.82 | 4502986.79 |
| ΑΔ61 | 409602.73 | 4502992.25 |
| ΑΔ62 | 409602.04 | 4503000.75 |
| ΑΔ63 | 409601.27 | 4503005.51 |
| ΑΔ64 | 409600.69 | 4503011.41 |
| ΑΔ65 | 409598.69 | 4503017.73 |
| ΑΔ66 | 409598.81 | 4503028.78 |
| ΑΔ67 | 409598.92 | 4503034.72 |
| ΑΔ68 | 409598.52 | 4503035.45 |
| ΑΔ69 | 409598.27 | 4503036.26 |
| ΑΔ70 | 409598.71 | 4503038.09 |
| ΑΔ71 | 409598.14 | 4503038.51 |
| ΑΔ71.1 | 409585.46 | 4503041.67 |
| ΑΔ71.2 | 409583.42 | 4503041.93 |
| ΑΔ71.3 | 409582.97 | 4503043.25 |
| ΑΔ71.4 | 409586.27 | 4503042.49 |
| ΑΔ71.5 | 409597.80 | 4503040.55 |
| ΑΔ72 | 409601.28 | 4503039.88 |
| ΑΔ73 | 409608.56 | 4503055.40 |
| ΑΔ74 | 409610.99 | 4503060.32 |
| ΑΔ75 | 409611.20 | 4503060.29 |
| ΑΔ76 | 409613.47 | 4503066.38 |
| ΑΔ77 | 409613.55 | 4503077.96 |
| ΑΔ78 | 409613.43 | 4503077.87 |
| ΑΔ79 | 409612.16 | 4503082.79 |
| ΑΔ80 | 409608.06 | 4503093.20 |
| ΑΔ81 | 409605.74 | 4503099.23 |
| ΑΔ82 | 409602.18 | 4503107.80 |
| ΑΑ73 | 409606.69 | 4503108.71 |
| ΑΑ72 | 409609.38 | 4503101.73 |
| ΑΑ71 | 409616.21 | 4503083.74 |
| ΑΑ70 | 409618.08 | 4503079.14 |
| ΑΑ69 | 409620.36 | 4503071.56 |
| ΑΑ68 | 409619.59 | 4503065.61 |
| ΑΑ67 | 409618.60 | 4503060.26 |
| ΑΑ66 | 409614.50 | 4503051.35 |
| ΑΑ65 | 409612.85 | 4503048.25 |
| ΑΑ64 | 409609.97 | 4503040.03 |
| ΑΑ63 | 409607.64 | 4503035.65 |
| ΑΑ62 | 409607.39 | 4503034.13 |
| ΑΑ61 | 409605.55 | 4503028.11 |
| ΑΑ60 | 409605.99 | 4503016.16 |
| ΑΑ59 | 409606.94 | 4503000.64 |
| ΑΑ58 | 409606.85 | 4503000.35 |
| ΑΑ57 | 409608.72 | 4502991.99 |
| ΑΑ56 | 409609.06 | 4502991.76 |
| ΑΑ55 | 409609.81 | 4502985.36 |
| ΑΑ54 | 409610.69 | 4502975.98 |
| ΑΑ53 | 409610.44 | 4502969.69 |
| ΑΑ52 | 409610.03 | 4502964.70 |
| ΑΑ51 | 409609.46 | 4502960.39 |

## ΟΡΙΟΓΡΑΜΜΗ ΜΕ ΤΑ ΕΡΓΑ ΔΙΕΥΘΕΤΗΣΗΣ

| | | |
|---|---|---|
| ΑΑ50 | 409608.90 | 4502956.08 |
| ΑΑ49 | 409608.73 | 4502949.42 |
| ΑΑ48 | 409607.18 | 4502945.49 |
| ΑΑ47 | 409606.00 | 4502939.95 |
| ΑΑ46 | 409603.74 | 4502927.73 |
| ΑΑ45 | 409601.50 | 4502922.73 |
| ΑΑ44 | 409600.36 | 4502920.81 |
| ΑΑ43 | 409598.53 | 4502911.80 |
| ΑΑ42 | 409598.24 | 4502911.85 |
| ΑΑ41 | 409596.19 | 4502901.31 |
| ΑΑ40 | 409596.54 | 4502901.25 |
| ΑΑ39 | 409595.31 | 4502893.12 |
| ΑΑ38 | 409595.15 | 4502893.08 |
| ΑΑ37 | 409594.16 | 4502892.12 |
| ΑΑ36 | 409593.82 | 4502888.55 |
| ΑΑ35 | 409594.33 | 4502888.29 |
| ΑΑ34 | 409594.08 | 4502887.80 |
| ΑΑ33 | 409594.41 | 4502887.63 |
| ΑΑ32 | 409593.72 | 4502879.87 |
| ΑΑ31 | 409593.80 | 4502875.60 |
| ΑΑ30 | 409594.15 | 4502873.48 |
| ΑΑ29 | 409595.75 | 4502873.54 |
| ΑΑ28 | 409597.43 | 4502861.19 |
| ΑΑ27 | 409596.15 | 4502861.01 |
| ΑΑ26 | 409597.43 | 4502852.95 |
| ΑΑ25 | 409597.12 | 4502852.32 |
| ΑΑ24 | 409597.10 | 4502848.16 |
| ΑΑ23 | 409597.13 | 4502844.42 |
| ΑΑ22 | 409597.23 | 4502844.43 |
| ΑΑ21 | 409596.97 | 4502835.14 |
| ΑΑ20 | 409596.18 | 4502826.42 |
| ΑΑ19 | 409595.41 | 4502826.29 |
| ΑΑ18 | 409594.43 | 4502818.05 |
| ΑΑ17 | 409593.44 | 4502809.81 |
| ΑΑ16 | 409592.14 | 4502806.43 |
| ΑΑ15 | 409593.01 | 4502800.47 |
| ΑΑ14 | 409596.29 | 4502791.36 |
| ΑΑ13 | 409600.58 | 4502781.60 |
| ΑΑ12 | 409601.47 | 4502778.93 |
| ΑΑ11 | 409604.55 | 4502769.68 |
| ΑΑ10 | 409605.52 | 4502765.02 |
| ΑΑ9 | 409606.81 | 4502761.42 |
| ΑΑ8 | 409609.24 | 4502758.16 |
| ΑΑ7 | 409609.91 | 4502756.44 |
| ΑΑ6 | 409610.51 | 4502753.62 |
| ΑΑ5 | 409610.62 | 4502753.24 |
| ΑΑ4 | 409611.75 | 4502753.33 |
| ΑΑ3 | 409612.02 | 4502750.06 |
| ΑΑ2 | 409613.63 | 4502742.65 |
| ΑΑ1 | 409615.05 | 4502733.06 |

## ΟΡΙΟΓΡΑΜΜΗ ΧΩΡΙΣ ΕΡΓΑ ΔΙΕΥΘΕΤΗΣΗΣ

| Όνομα κορυφής | X | Y |
|---|---|---|
| ΑΔ1 | 409609.26 | 4502732.20 |
| ΑΔ2 | 409608.84 | 4502736.44 |
| ΑΔ3 | 409608.26 | 4502740.24 |
| ΑΔ4 | 409607.00 | 4502741.71 |
| ΑΔ5 | 409606.65 | 4502747.33 |
| ΑΔ6 | 409605.55 | 4502751.44 |
| ΑΔ7 | 409605.11 | 4502751.77 |
| ΑΔ8 | 409602.75 | 4502759.03 |
| ΑΔ9 | 409598.06 | 4502769.49 |
| ΑΔ10 | 409595.02 | 4502781.76 |
| ΑΔ11 | 409592.33 | 4502788.96 |
| ΑΔ12 | 409589.50 | 4502795.85 |
| ΑΔ13 | 409588.10 | 4502799.90 |
| ΑΔ14 | 409587.40 | 4502803.87 |
| ΑΔ15 | 409587.77 | 4502805.72 |
| ΑΔ16 | 409590.24 | 4502816.21 |
| ΑΔ17 | 409590.41 | 4502818.97 |
| ΑΔ18 | 409590.37 | 4502821.83 |
| ΑΔ19 | 409590.09 | 4502821.81 |
| ΑΔ20 | 409589.65 | 4502825.77 |
| ΑΔ21 | 409589.73 | 4502827.45 |
| ΑΔ22 | 409590.56 | 4502827.43 |
| ΑΔ23 | 409591.20 | 4502835.59 |
| ΑΔ24 | 409591.43 | 4502836.72 |
| ΑΔ25 | 409592.32 | 4502843.55 |
| ΑΔ26 | 409592.46 | 4502843.57 |
| ΑΔ27 | 409590.87 | 4502857.34 |
| ΑΔ28 | 409590.92 | 4502857.52 |
| ΑΔ29 | 409590.38 | 4502868.87 |
| ΑΔ30 | 409590.11 | 4502873.97 |
| ΑΔ31 | 409588.48 | 4502873.74 |
| ΑΔ32 | 409588.27 | 4502875.22 |
| ΑΔ33 | 409590.00 | 4502875.47 |
| ΑΔ34 | 409589.54 | 4502880.04 |
| ΑΔ35 | 409587.71 | 4502879.88 |
| ΑΔ36 | 409587.33 | 4502882.52 |
| ΑΔ37 | 409588.51 | 4502882.69 |
| ΑΔ38 | 409588.12 | 4502885.42 |
| ΑΔ39 | 409587.02 | 4502885.26 |
| ΑΔ40 | 409586.67 | 4502887.71 |
| ΑΔ41 | 409587.19 | 4502887.65 |
| ΑΔ42 | 409587.28 | 4502888.50 |
| ΑΔ43 | 409588.05 | 4502898.08 |
| ΑΔ44 | 409590.26 | 4502897.93 |
| ΑΔ45 | 409590.97 | 4502897.90 |
| ΑΔ46 | 409591.77 | 4502901.83 |
| ΑΔ47 | 409591.21 | 4502902.11 |
| ΑΔ48 | 409593.27 | 4502911.75 |
| ΑΔ49 | 409594.03 | 4502911.65 |
| ΑΔ50 | 409594.08 | 4502912.24 |
| ΑΔ51 | 409595.85 | 4502922.23 |
| ΑΔ52 | 409596.35 | 4502924.41 |
| ΑΔ52.1 ΧΕ | 409596.54 | 4502924.78 |
| ΑΔ52.2 ΧΕ | 409593.84 | 4502925.27 |
| ΑΔ52.3 ΧΕ | 409593.71 | 4502924.58 |
| ΑΔ52.4 ΧΕ | 409585.18 | 4502926.65 |

## ΟΡΙΟΓΡΑΜΜΗ ΧΩΡΙΣ ΕΡΓΑ ΔΙΕΥΘΕΤΗΣΗΣ

| | | |
|---|---|---|
| ΑΔ52.5 ΧΕ | 409573.52 | 4502930.18 |
| ΑΔ52.6 ΧΕ | 409574.32 | 4502934.82 |
| ΑΔ52.7 ΧΕ | 409583.05 | 4502933.06 |
| ΑΔ52.8 ΧΕ | 409588.15 | 4502931.55 |
| ΑΔ52.9 ΧΕ | 409588.00 | 4502931.00 |
| ΑΔ53 | 409598.50 | 4502928.81 |
| ΑΔ54 | 409599.35 | 4502938.51 |
| ΑΔ55 | 409601.54 | 4502950.18 |
| ΑΔ56 | 409602.40 | 4502953.86 |
| ΑΔ57 | 409604.69 | 4502965.64 |
| ΑΔ58 | 409605.11 | 4502965.66 |
| ΑΔ59 | 409605.52 | 4502979.05 |
| ΑΔ60 | 409604.82 | 4502986.79 |
| ΑΔ61 | 409602.73 | 4502992.25 |
| ΑΔ62 | 409602.04 | 4503000.75 |
| ΑΔ63 | 409601.27 | 4503005.51 |
| ΑΔ64 | 409600.69 | 4503011.41 |
| ΑΔ65 | 409598.69 | 4503017.73 |
| ΑΔ66 | 409598.81 | 4503028.78 |
| ΑΔ67 | 409598.92 | 4503034.72 |
| ΑΔ68 | 409598.52 | 4503035.45 |
| ΑΔ69 | 409598.27 | 4503036.26 |
| ΑΔ70 | 409598.71 | 4503038.09 |
| ΑΔ71 | 409598.14 | 4503038.51 |
| ΑΔ71.1 | 409585.46 | 4503041.67 |
| ΑΔ71.2 | 409583.42 | 4503041.93 |
| ΑΔ71.3 | 409582.97 | 4503043.25 |
| ΑΔ71.4 | 409586.27 | 4503042.49 |
| ΑΔ71.5 | 409597.80 | 4503040.55 |
| ΑΔ72 | 409601.28 | 4503039.88 |
| ΑΔ73 | 409608.56 | 4503055.40 |
| ΑΔ74 | 409610.99 | 4503060.32 |
| ΑΔ75 | 409611.20 | 4503060.29 |
| ΑΔ76 | 409613.47 | 4503066.38 |
| ΑΔ77 | 409613.55 | 4503077.96 |
| ΑΔ78 | 409613.43 | 4503077.87 |
| ΑΔ79 | 409612.16 | 4503082.79 |
| ΑΔ80 | 409608.06 | 4503093.20 |
| ΑΔ81 | 409605.74 | 4503099.23 |
| ΑΔ82 | 409602.18 | 4503107.80 |
| ΑΑ73 | 409606.69 | 4503108.71 |
| ΑΑ72 | 409609.38 | 4503101.73 |
| ΑΑ71 | 409616.21 | 4503083.74 |
| ΑΑ70 | 409618.08 | 4503079.14 |
| ΑΑ69 | 409620.36 | 4503071.56 |
| ΑΑ68 | 409619.59 | 4503065.61 |
| ΑΑ67 | 409618.60 | 4503060.26 |
| ΑΑ66 | 409614.50 | 4503051.35 |
| ΑΑ65 | 409612.85 | 4503048.25 |
| ΑΑ64 | 409609.97 | 4503040.03 |
| ΑΑ63 | 409607.64 | 4503035.65 |
| ΑΑ62 | 409607.39 | 4503034.13 |
| ΑΑ61 | 409605.55 | 4503028.11 |
| ΑΑ60 | 409605.99 | 4503016.16 |
| ΑΑ59 | 409606.94 | 4503000.64 |
| ΑΑ58 | 409606.85 | 4503000.35 |
| ΑΑ57 | 409608.72 | 4502991.99 |
| ΑΑ56 | 409609.06 | 4502991.76 |
| ΑΑ55 | 409609.81 | 4502985.36 |
| ΑΑ54 | 409610.69 | 4502975.98 |
| ΑΑ53 | 409610.44 | 4502969.69 |
| ΑΑ52 | 409610.03 | 4502964.70 |
| ΑΑ51 | 409609.46 | 4502960.39 |
| ΑΑ50 | 409608.90 | 4502956.08 |
| ΑΑ49 | 409608.73 | 4502949.42 |
| ΑΑ48 | 409607.18 | 4502945.49 |
| ΑΑ47 | 409606.00 | 4502939.95 |
| ΑΑ46 | 409603.74 | 4502927.73 |
| ΑΑ45.3 ΧΕ | 409606.49 | 4502926.41 |
| ΑΑ45.2 ΧΕ | 409625.30 | 4502922.02 |
| ΑΑ45.1 ΧΕ | 409625.01 | 4502917.50 |
| ΑΑ45 ΧΕ | 409602.66 | 4502922.10 |
| ΑΑ44 | 409600.36 | 4502920.81 |
| ΑΑ43 | 409598.53 | 4502911.80 |
| ΑΑ42 | 409598.24 | 4502911.85 |
| ΑΑ41 | 409596.19 | 4502901.31 |
| ΑΑ40 | 409596.54 | 4502901.25 |
| ΑΑ39 | 409595.31 | 4502893.12 |
| ΑΑ38 | 409595.15 | 4502893.08 |
| ΑΑ37 | 409594.16 | 4502892.12 |
| ΑΑ36 | 409593.82 | 4502888.55 |
| ΑΑ35 | 409594.33 | 4502888.29 |
| ΑΑ34 | 409594.08 | 4502887.80 |
| ΑΑ33 | 409594.41 | 4502887.63 |
| ΑΑ32 | 409593.72 | 4502879.87 |
| ΑΑ31 | 409593.80 | 4502875.60 |
| ΑΑ30 | 409594.15 | 4502873.48 |
| ΑΑ29 | 409595.75 | 4502873.54 |
| ΑΑ28 | 409597.43 | 4502861.19 |
| ΑΑ27 | 409596.15 | 4502861.01 |
| ΑΑ26 | 409597.43 | 4502852.95 |
| ΑΑ25 | 409597.12 | 4502852.32 |
| ΑΑ24 | 409597.10 | 4502848.16 |
| ΑΑ23 | 409597.13 | 4502844.42 |
| ΑΑ22 | 409597.23 | 4502844.43 |
| ΑΑ21 | 409596.97 | 4502835.14 |
| ΑΑ20 | 409596.18 | 4502826.42 |
| ΑΑ19 | 409595.41 | 4502826.29 |
| ΑΑ18 | 409594.43 | 4502818.05 |
| ΑΑ17 | 409593.44 | 4502809.81 |
| ΑΑ16 | 409592.14 | 4502806.43 |
| ΑΑ15 | 409593.01 | 4502800.47 |
| ΑΑ14 | 409596.29 | 4502791.36 |
| ΑΑ13 | 409600.58 | 4502781.60 |
| ΑΑ12 | 409601.47 | 4502778.93 |
| ΑΑ11 | 409604.55 | 4502769.68 |
| ΑΑ10 | 409605.52 | 4502765.02 |
| ΑΑ9 | 409606.81 | 4502761.42 |
| ΑΑ8 | 409609.24 | 4502758.16 |
| ΑΑ7 | 409609.91 | 4502756.44 |
| ΑΑ6 | 409610.51 | 4502753.62 |
| ΑΑ5 | 409610.62 | 4502753.24 |
| ΑΑ4 | 409611.75 | 4502753.33 |
| ΑΑ3 | 409612.02 | 4502750.06 |
| ΑΑ2 | 409613.63 | 4502742.65 |
| ΑΑ1 | 409615.05 | 4502733.06 |

Digitally signed by GEORGIA KASTRANTA
Date: 2020.04.10 10:08:12 +03'00'

## ΚΛΕΙΔΑ

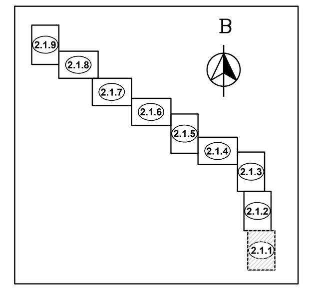


## ΥΠΟΜΝΗΜΑ

| | |
|---|---|
| 0+500 D=600 | ΑΞΟΝΑΣ ΔΙΕΥΘΕΤΗΣΗΣ - ΧΙΛΙΟΜΕΤΡΗΣΗ |
| | ΓΡΑΜΜΗ ΠΛΗΜΜΥΡΑΣ ΜΕ ΤΗΝ ΚΑΤΑΣΚΕΥΗ ΤΩΝ ΕΡΓΩΝ ΔΙΕΥΘΕΤΗΣΗΣ |
| | ΓΡΑΜΜΗ ΠΛΗΜΜΥΡΑΣ ΧΩΡΙΣ ΤΗΝ ΚΑΤΑΣΚΕΥΗ ΕΡΓΩΝ ΔΙΕΥΘΕΤΗΣΗΣ |
| | ΟΡΙΟΓΡΑΜΜΗ ΤΟΥ ΥΔΑΤΟΡΕΜΑΤΟΣ ΜΕ ΤΑ ΕΡΓΑ ΔΙΕΥΘΕΤΗΣΗΣ |
| | ΟΡΙΟΓΡΑΜΜΗ ΤΟΥ ΥΔΑΤΟΡΕΜΑΤΟΣ ΧΩΡΙΣ ΤΗΝ ΚΑΤΑΣΚΕΥΗ ΕΡΓΩΝ ΔΙΕΥΘΕΤΗΣΗΣ |
| | ΠΡΟΤΑΣΗ ΓΡΑΜΜΗΣ ΟΡΙΟΘΕΤΗΣΗΣ ΜΠΕ/ ΟΡΙΣΤΙΚΗΣ ΥΔΡΑΥΛΙΚΗΣ ΜΕΛΕΤΗΣ 2017 |
| | ΓΡΑΜΜΗ ΟΡΙΟΘΕΤΗΣΗΣ ΑΠΟ ΦΕΚ 877Δ/2004 |
| ΔΑ1 3+900.00 | ΘΕΣΗ ΔΙΑΤΟΜΗΣ ΚΑΙ ΧΙΛΙΟΜΕΤΡΙΚΗ ΘΕΣΗ |
| 6.00x4.40 | ΔΙΑΤΗΡΟΥΜΕΝΗ ΔΙΑΤΟΜΗ ΟΠΛΙΣΜΕΝΟΥ ΣΚΥΡΟΔΕΜΑΤΟΣ ΚΛΕΙΣΤΗ ΟΡΘΟΓΩΝΙΚΗ ΔΙΑΤΟΜΗ ΠΛΑΤΟΥΣ 6.00 μ. ΚΑΙ ΥΨΟΥΣ 4.40 μ. |
| 2.60x2.40 | ΠΡΟΤΕΙΝΟΜΕΝΗ ΔΙΑΤΟΜΗ ΟΠΛΙΣΜΕΝΟΥ ΣΚΥΡΟΔΕΜΑΤΟΣ ΚΛΕΙΣΤΗ ΟΡΘΟΓΩΝΙΚΗ ΔΙΑΤΟΜΗ ΠΛΑΤΟΥΣ 2.60 μ. ΚΑΙ ΥΨΟΥΣ 2.40 μ. |
| 2.60x3.00 | ΠΡΟΤΕΙΝΟΜΕΝΗ ΔΙΑΤΟΜΗ ΟΠΛΙΣΜΕΝΟΥ ΣΚΥΡΟΔΕΜΑΤΟΣ ΑΝΟΙΧΤΗ ΟΡΘΟΓΩΝΙΚΗ ΔΙΑΤΟΜΗ ΠΛΑΤΟΥΣ 2.60 μ. ΚΑΙ ΥΨΟΥΣ 3.00 μ. |
| b=3.00, z=1.50 | ΠΡΟΤΕΙΝΟΜΕΝΗ ΑΝΟΙΧΤΗ ΧΩΜΑΤΙΝΗ ΤΡΑΠΕΖΟΕΙΔΗΣ ΔΙΑΤΟΜΗ ΠΛΑΤΟΥΣ ΠΥΘΜΕΝΑ 3.00 μ. ΚΑΙ ΚΛΙΣΗΣ ΠΡΑΝΩΝ 1(κατ):1.50(οριζ) |
| 3.00x2.00-1:0.50 | ΠΡΟΤΕΙΝΟΜΕΝΗ ΔΙΑΤΟΜΗ ΜΕ ΒΑΘΜΙΔΩΤΗ ΔΙΑΤΑΞΗ ΣΥΡΜΑΤΟΚΙΒΩΤΙΩΝ ΠΛΑΤΟΥΣ ΠΥΘΜΕΝΑ 4.00 μ. ΚΑΙ ΚΛΙΣΗΣ ΠΡΑΝΩΝ 1(κατ):0.50(οριζ) |
| 3.00x(hαρ=5.00-1:0.50,hδεξ=μεταβ-1:1.50) | ΠΡΟΤΕΙΝΟΜΕΝΗ ΔΙΑΤΟΜΗ ΜΙΚΤΗ ΜΕ ΒΑΘΜΙΔΩΤΗ ΔΙΑΤΑΞΗ ΣΥΡΜΑΤΟΚΙΒΩΤΙΩΝ ΑΡΙΣΤΕΡΑ ΠΛΑΤΟΥΣ ΠΥΘΜΕΝΑ 3.00 μ. ΚΑΙ ΚΛΙΣΗΣ ΠΡΑΝΩΝ 1(κατ):0.50(οριζ) ΚΑΙ ΧΩΜΑΤΙΝΗ ΔΙΑΜΟΡΦΩΣΗ ΔΕΞΙΑ ΚΑΙ ΚΛΙΣΗΣ ΠΡΑΝΩΝ 1(κατ):1.50(οριζ) |
| | ΕΠΙΧΩΜΑΤΩΣΗ - ΔΙΑΜΟΡΦΩΣΗ ΣΤΑΘΜΗΣ ΓΙΑ ΑΠΟΡΡΟΗ |

**ΠΑΡΑΤΗΡΗΣΕΙΣ:**

1. ΤΟ ΤΟΠΟΓΡΑΦΙΚΟ ΥΠΟΒΑΘΡΟ ΕΙΝΑΙ ΣΕ ΣΥΝΤΕΤΑΓΜΕΝΕΣ ΕΓΣΑ'87 ΚΑΙ ΕΧΕΙ ΛΗΦΘΕΙ ΑΠΟ ΤΗΝ ΕΓΚΕΚΡΙΜΕΝΗ ΑΠΟ ΤΗΝ ΕΥΔΕ ΘΕΣ/ΝΙΚΗΣ ΤΟΠΟΓΡΑΦΙΚΗ ΜΕΛΕΤΗ (Α.Π. ΟΙΚ. 1095/4-5-2011) ΠΟΥ ΕΚΠΟΝΗΘΗΚΕ ΣΤΑ ΠΛΑΙΣΙΑ ΤΗΣ ΜΕΛΕΤΗΣ "ΔΙΕΥΘΕΤΗΣΗ - ΟΡΙΟΘΕΤΗΣΗ ΡΕΜΑΤΩΝ ΠΕΡΙΟΧΗΣ ΩΡΑΙΟΚΑΣΤΡΟΥ ΚΑΙ ΚΑΤΑΣΚΕΥΗ ΑΠΑΡΑΙΤΗΤΩΝ ΔΙΚΤΥΩΝ ΟΜΒΡΙΩΝ".
2. Η ΠΡΟΣΒΑΣΗ ΓΙΑ ΤΗΝ ΣΥΝΤΗΡΗΣΗ ΤΩΝ ΕΡΓΩΝ ΘΑ ΓΙΝΕΤΑΙ ΑΠΟ ΤΟ ΥΦΙΣΤΑΜΕΝΟ ΚΟΝΤΙΝΟ ΟΔΙΚΟ ΔΙΚΤΥΟ.

ΚΥΡΙΟΣ ΤΟΥ ΕΡΓΟΥ

**ΕΛΛΗΝΙΚΗ ΔΗΜΟΚΡΑΤΙΑ**
**ΥΠΟΥΡΓΕΙΟ ΥΠΟΔΟΜΩΝ & ΜΕΤΑΦΟΡΩΝ**
**ΓΕΝΙΚΗ ΓΡΑΜΜΑΤΕΙΑ ΥΠΟΔΟΜΩΝ**
**ΓΕΝΙΚΗ ΔΙΕΥΘΥΝΣΗ ΥΔΡΑΥΛΙΚΩΝ , ΛΙΜΕΝΙΚΩΝ & ΚΤΙΡΙΑΚΩΝ ΥΠΟΔΟΜΩΝ**
**ΔΙΕΥΘΥΝΣΗ ΑΝΤΙΠΛΗΜΜΥΡΙΚΩΝ & ΕΓΓΕΙΟΒΕΛΤΙΩΤΙΚΩΝ ΕΡΓΩΝ (Δ.Α.Ε.Ε.) Δ19**

ΕΡΓΟ

**ΟΡΙΟΘΕΤΗΣΗ ΡΕΜΑΤΩΝ ΠΕΡΙΟΧΗΣ ΩΡΑΙΟΚΑΣΤΡΟΥ**

ΑΡ. ΕΡΓΟΥ: 2014ΣΕ57200002 ΣΑΕ572

ΣΤΑΔΙΟ ΜΕΛΕΤΗΣ

**ΟΡΙΟΘΕΤΗΣΗ ΡΕΜΑΤΩΝ**

ΤΙΤΛΟΣ ΣΧΕΔΙΟΥ

# ΟΡΙΖΟΝΤΙΟΓΡΑΦΙΑ ΠΡΟΤΕΙΝΟΜΕΝΗΣ ΟΡΙΟΘΕΤΗΣΗΣ ΧΕΙΜΑΡΡΟΣ ΑΣΗΜΑΚΗΣ ΑΠΟ Χ.Θ. 0+005.40 ΕΩΣ Χ.Θ. 0+389.28

ΑΝΑΔΟΧΟΣ ΜΕΛΕΤΗΣ
- ΥΔΡΕΤΜΕ ΣΥΜΒΟΥΛΟΙ ΜΗΧΑΝΙΚΟΙ Α.Ε..

| | | |
|---|---|---|
| ΥΠΕΥΘΥΝΟΣ ΔΙΑΧΕΙΡΙΣΗΣ ΠΟΙΟΤΗΤΑΣ ΕΡΓΟΥ: ΑΦΡΟΔΙΤΗ ΜΟΙΡΑ | ΣΥΝΤΟΝΙΣΤΗΣ ΕΡΓΟΥ: ΣΤΑΥΡΟΥΛΑ ΠΡΕΝΤΖΑ | ΑΡΙΘΜΟΣ ΣΧΕΔΙΟΥ: 02.01.01 |
| ΣΥΝΤΑΞΗ ΜΕΛΕΤΗΣ: ΥΔΡΕΤΜΕ ΣΥΜΒΟΥΛΟΙ ΜΗΧΑΝΙΚΟΙ ΑΕ | ΕΚΠΡΟΣΩΠΟΣ ΜΕΛΕΤΗΤΗ: ΝΙΚΟΛΑΟΣ ΜΑΥΡΟΝΙΚΟΛΑΟΥ | ΚΛΙΜΑΚΑ: 1:500<br>ΗΜΕΡΟΜΗΝΙΑ: 2019 |

| ΔΙΕΥΘΥΝΟΥΣΑ ΥΠΗΡΕΣΙΑ (Δ.Α.Ε.Ε.) | ΟΝΟΜΑΤΕΠΩΝΥΜΟ | ΗΜΕΡΟΜΗΝΙΑ | ΥΠΟΓΡΑΦΗ |
|---|---|---|---|
| ΕΠΙΒΛΕΠΟΥΣΑ: | ΜΑΡΙΑ ΨΥΧΟΓΙΟΥ | | |
| ΤΜΗΜΑΤΑΡΧΗΣ ΜΕΛΕΤΩΝ: | ΙΩΑΝΝΗΣ ΚΑΝΕΛΛΟΠΟΥΛΟΣ | | |
| ΠΡΟΪΣΤΑΜΕΝΗ ΑΡΧΗ ΘΕΩΡΗΘΗΚΕ | ΓΕΩΡΓΙΑ ΚΑΣΤΡΑΝΤΑ | | |
| ΓΝΩΜΟΔΟΤΗΣΗ Σ.Δ.Ε. | | | |
| ΕΓΚΡΙΤΙΚΗ ΑΠΟΦΑΣΗ | Δ19/οικ.3811/Φ. ΩΡΑΙΟΚΑΣΤΡΟΥ/31-12-2019 | | |