

ΜΕΛΕΤΗ 15/16

**ΠΡΟΜΗΘΕΙΑ : ΟΙΚΟΔΟΜΙΚΩΝ ΥΛΙΚΩΝ ΓΙΑ
ΔΙΑΜΟΡΦΩΣΗ ΧΩΡΟΥ ΙΑΤΡΕΙΟΥ ΤΟΥ Α΄
ΚΑΠΗ ΣΕ ΙΣΟΓΕΙΟ ΔΗΜΟΤΙΚΟΥ ΚΤΙΡΙΟΥ**

ΠΡΟΫΠΟΛΟΓΙΣΜΟΣ : 4.994,41€

ΟΙΚΟΝΟΜΙΚΟ ΕΤΟΣ : 2017

ΠΡΟΕΛΕΥΣΗ ΠΙΣΤΩΣΗΣ : ΔΗ.ΚΕ.ΚΠΑ.ΚΕ.



ΕΛΛΗΝΙΚΗ ΔΗΜΟΚΡΑΤΙΑ
ΝΟΜΟΣ ΘΕΣΣΑΛΟΝΙΚΗΣ
ΔΗΜΟΣ ΚΟΡΔΕΛΙΟΥ-ΕΥΟΣΜΟΥ
Δ/ΝΣΗ ΠΟΛΙΤΙΚΗΣ ΠΡΟΣΤΑΣΙΑΣ
& ΣΥΝΤΗΡΗΣΗΣ ΤΕΧΝΙΚΩΝ ΕΡΓΩΝ

ΠΡΟΜΗΘΕΙΑ: Οικοδομικών Υλικών για
Διαμόρφωση χώρου Ιατρείου για Α'
ΚΑΠΗ σε ισόγειο Δημοτικού Κτιρίου

ΠΡΟΫΠΟΛΟΓΙΣΜΟΣ : 4.994,41 €

Ι. ΤΕΧΝΙΚΗ ΕΚΘΕΣΗ

Με την παρούσα μελέτη προβλέπεται η προμήθεια διαφόρων οικοδομικών υλικών για την διαμόρφωση ισόγειου χώρου σε Δημοτικό κτίριο ώστε να λειτουργήσει ως Ιατρείο για ανάγκες του Α' ΚΑΠΗ του Δήμου Κορδελιού - Ευόσμου.

ΠΡΟΒΛΕΠΟΝΕΣ ΕΡΓΑΣΙΕΣ

Κατασκευή μεσοτοιχιών εσωτερικά του χώρου για την διαμόρφωση τριών (3) χώρων- ιατρείο – χώρος αναμονής – φυσιοθεραπευτήριο (σύμφωνα με το σχέδιο). Εξωτερικά θα κατασκευαστεί χώρος WC με προθάλαμο. Για τα επιχρίσματα των τοίχων θα γίνει προμήθεια ασβέστη.

Εσωτερικές πόρτες θα είναι ξύλινες πρεσσαριστές, τα εξωτερικά κουφώματα θα είναι αλουμινίου.

Στο διαμορφωμένο χώρο θα γίνει και πλήρης ηλεκτρική εγκατάσταση σύμφωνα με τις ανάγκες του ιατρείου.

Η προμήθεια περιλαμβάνει όλα τα υλικά που είναι απαραίτητα για την ολοκλήρωση των αναφερόμενων εργασιών.

Η προμήθεια των υλικών διενεργείται για να καλύψει τις ανάγκες ολοκλήρωσης των εργασιών από το προσωπικό του Δήμου Κορδελιού Ευόσμου.

Η δαπάνη για την προμήθεια των υλικών ανέρχεται στο ποσό των **4.994,41 €** συμπεριλαμβανομένου και του Φ.Π.Α. 24%, η οποία θα καλυφθεί με πίστωση που θα προέρχεται από το Δημοτικό κέντρο Κοινωνικής Προστασίας και Αλληλεγγύης Κορδελιού - Ευόσμου (ΔΗ.ΚΕ.ΚΠΑ.ΚΕ.). Η προμήθεια προτείνεται να εκτελεσθεί άμεσα με απευθείας ανάθεση του προέδρου μετά από έγκριση του προϋπολογισμού από το Συμβούλιο.

Η αγορά των υλικών θα πραγματοποιηθεί άμεσα καθώς είναι αναγκαία η λειτουργία του Ιατρείου για τις ανάγκες των Ατόμων Τρίτης Ηλικίας.

Ο ΣΥΝΤΑΞΑΣ

ΠΟΥΠΑΚΗΣ ΧΑΡΑΛΑΜΠΟΣ
ΠΟΛ. ΜΗΧ/ΚΟΣ Π.Ε.
Ημερ. 25/04/17

ΘΕΩΡΗΘΗΚΕ
Ο ΠΡΟΪΣΤΑΜΕΝΟΣ ΤΗΣ ΔΙΕΥΘΥΝΣΗΣ

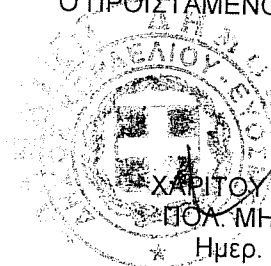

ΧΑΡΙΤΟΥ ΑΡΙΣΤΕΙΔΗΣ
ΠΟΛ. ΜΗΧ/ΚΟΣ Π.Ε.
Ημερ. 26/04/17



ΕΛΛΗΝΙΚΗ ΔΗΜΟΚΡΑΤΙΑ
ΝΟΜΟΣ ΘΕΣΣΑΛΟΝΙΚΗΣ
ΔΗΜΟΣ ΚΟΡΔΕΛΙΟΥ - ΕΥΟΣΜΟΥ
Δ/ΝΣΗ ΠΟΛΙΤΙΚΗΣ ΠΡΟΣΤΑΣΙΑΣ
& ΣΥΝΤΗΡΗΣΗΣ ΤΕΧΝΙΚΩΝ ΕΡΓΩΝ

ΠΡΟΜΗΘΕΙΑ: ΟΙΚΟΔΟΜΙΚΩΝ & ΗΛΕΚΤΡΟΛΟΓ. ΥΛΙΚΩΝ
ΓΙΑ ΔΙΑΜΟΡΦΩΣΗ ΧΩΡΟΥ ΙΑΤΡΕΙΟΥ ΤΟΥ
Α' ΚΑΠΗ ΣΕ ΙΣΟΓΕΙΟ ΔΗΜΟΤΙΚΟΥ ΚΤΙΡΙΟΥ

ΠΡΟΫΠΟΛΟΓΙΣΜΟΣ: 4.994,41 €

ΠΡΟΜΕΤΡΗΣΗ

ΟΜΑΔΑ Α: ΟΙΚΟΔΟΜΙΚΑ

- Οπτόπλινθοι τοιχοποιίας 18X15X33
 $4,15 \times 4,50 + 4,15 \times 4,23 + 2,66 \times 2,22 + 1,65 \times 2,22 - 0,50 \times 0,50 - 0,95 \times 2,20 - 1,00 \times 2,20 - 1,30 \times 1,15 - 1,00 \times 1,30 - 1,00 \times 1,30 - 1,00 \times 2,20 + 4,15 \times (4,55 + 4,65 + 4,37 + 4,32 + 3,77) + 1,36 \times 2,20 - 0,86 \times 2,20 - 1,00 \times 2,20 = 123,75 \text{ M}^2$
 $123,75 \times 17 = 2.103,75$
ΓΙΑ ΜΕΛΕΤΗ: 2.105,00 ΤΕΜ
- Ασβέστης
ΓΙΑ ΜΕΛΕΤΗ: 180,00 ΚΓ
- Εσωτερικά κουφώματα
Θύρα πρεσσαριστή ξύλινη δομική, από ξυλεία τύπου Σουηδίας ποιότητας UNSORTED, μονόφυλλη με φύλλα πλήρη, συνολικού πάχους 50 mm, με σκελετό από τραβέρσες, ορθοστάτες, τελάρα κ.λπ συνολικού πλάτους 75 cm και πάχους 42 mm με ενίσχυση στο ύψος της κλειδαριάς με ξύλο διαστάσεων 4x5x40 cm από λευκή ξυλεία αρίστης ποιότητας, εσχάρα διασταυρουμένων μισοχάρακτων πήχων, διατομής 35x15 cm με κενά 10x10 cm και κόντρα - πλακέ πάχους 4 mm, περιθώρια (περβάζια) 2x5,5 cm, αρμοκάλυπτρα με διατομή μεγαλύτερη τεταρτοκύκλου, αρμοκάλυπτρα φύλλων (μπινί) διαστάσεων 40x10 mm.
 $(0,90 \times 3 + 0,80) \times 2,20 = 7,70$
ΓΙΑ ΜΕΛΕΤΗ: 7.70 Μ2
- Εξωτερικά κουφώματα
Κουφώματα παραθύρων και θυρών αλουμινίου λευκά τύπου ALUMIL σειράς 9400, διατομής N9424, ανοιγοκλινόμενα με διπλό τζάμι 4X12X5 mm (διάκενο 12 mm) με την τοποθέτησή τους
 $0,50 \times 0,50 + 1,00 \times 2,20 \times 2 + 1,30 \times 1,00 \times 3 = 8,55$
ΓΙΑ ΜΕΛΕΤΗ: 8.55 Μ2

ΟΜΑΔΑ Γ: ΗΛΕΚΤΡΟΛΟΓΙΚΑ

- Κανάλι 40X40 2μ
ΓΙΑ ΜΕΛΕΤΗ: 25,00 ΤΕΜ
- Κανάλι 25X25 2μ
ΓΙΑ ΜΕΛΕΤΗ: 25,00 ΤΕΜ
- Καλώδιο 3X2.5 εύκαμπτο
ΓΙΑ ΜΕΛΕΤΗ: 100,00 ΜΜ
- Καλώδιο 3X1.5 εύκαμπτο
ΓΙΑ ΜΕΛΕΤΗ: 200,00 ΜΜ
- Καλώδιο UTP CAT 6
ΓΙΑ ΜΕΛΕΤΗ: 610,00 ΜΜ

10. Καλώδιο τηλεφωνικό απλό
ΓΙΑ ΜΕΛΕΤΗ: 100,00 ΜΜ
11. Πολύπριζο 4Θ
ΓΙΑ ΜΕΛΕΤΗ: 12,00 ΤΕΜ
12. Φις σούκο αρσενικό
ΓΙΑ ΜΕΛΕΤΗ: 5,00 ΤΕΜ
13. Φις σούκο θυλικό
ΓΙΑ ΜΕΛΕΤΗ: 5,00 ΤΕΜ
14. Πρίζα RJ45 εξωτερική διπλή
ΓΙΑ ΜΕΛΕΤΗ: 15,00 ΤΕΜ
15. Φις RJ45
ΓΙΑ ΜΕΛΕΤΗ: 100,00 ΤΕΜ
16. Φις RJ11
ΓΙΑ ΜΕΛΕΤΗ: 100,00 ΤΕΜ
17. Switch εξωτερικό 100-1000, 16 θέσεων
ΓΙΑ ΜΕΛΕΤΗ: 1,00 ΤΕΜ
18. Patch Panel cat 6, 24 θέσεων
ΓΙΑ ΜΕΛΕΤΗ: 2,00 ΤΕΜ
19. Μικροαυτόματος 6Α
ΓΙΑ ΜΕΛΕΤΗ: 6,00 ΤΕΜ
20. Ταινία μονωτική
ΓΙΑ ΜΕΛΕΤΗ: 10,00 ΤΕΜ

Ο ΣΥΝΤΑΞΑΣ



ΠΟΥΠΑΚΗΣ ΧΑΡΑΛΑΜΠΟΣ
ΠΟΛ. ΜΗΧ/ΚΟΣ Π.Ε.
Ημερ. 14/03/17

ΘΕΩΡΗΘΗΚΕ

Ο ΠΡΟΪΣΤΑΜΕΝΟΣ ΤΗΣ ΔΙΕΥΘΥΝΣΗΣ



ΧΑΡΙΤΟΥ ΑΡΙΣΤΕΙΔΗΣ
ΠΟΛ. ΜΗΧ/ΚΟΣ Π.Ε.
Ημερ. 14/03/17



ΕΛΛΗΝΙΚΗ ΔΗΜΟΚΡΑΤΙΑ
ΝΟΜΟΣ ΘΕΣΣΑΛΟΝΙΚΗΣ

ΔΗΜΟΣ ΚΟΡΔΕΛΙΟΥ - ΕΥΟΣΜΟΥ

Δ/ΝΣΗ ΠΟΛΙΤΙΚΗΣ ΠΡΟΣΤΑΣΙΑΣ
& ΣΥΝΤΗΡΗΣΗΣ ΤΕΧΝΙΚΩΝ ΕΡΓΩΝ

ΠΡΟΜΗΘΕΙΑ: ΟΙΚΟΔΟΜΙΚΩΝ ΚΑΙ ΥΛΕΚΤΡΟΛΟΓΙΚΩΝ ΥΛΙΚΩΝ ΓΙΑ ΔΙΑΜΟΡΦΩΣΗ
ΧΩΡΟΥ ΙΑΤΡΕΙΟΥ ΤΟΥ Α' ΚΑΠΗ ΣΕ ΙΣΟΓΕΙΟ ΔΗΜΟΤΙΚΟΥ ΚΤΙΡΙΟΥ

ΠΡΟΫΠΟΛΟΓΙΣΜΟΣ: 4.994.41 €

ΠΡΟΫΠΟΛΟΓΙΣΜΟΣ

A/A	ΥΛΙΚΑ	A.T. ΜΕΛΕΤΗΣ	ΜΟΝΑΔΑ	ΠΟΣΟΤΗΤΑ	ΤΙΜΗ ΜΟΝΑΔΟΣ	ΔΑΠΑΝΗ
ΟΜΑΔΑ Α: ΟΙΚΟΔΟΜΙΚΑ						
1	Οπτόπλινθοι τοιχοποιίας 18X15X33	1	TEM	2 105.00	0.58	1 220.90
2	Ασβέστης	2	KG	180.00	1.60	288.00
3	Εσωτερικά κουφώματα	3	M2	7.70	80.00	616.00
4	Εξωτερικά κουφώματα	4	M2	8.55	100.00	855.00
ΣΥΝΟΛΟ ΟΜΑΔΑΣ Α						2 979.90
ΦΠΑ 24%						715.18
ΓΕΝΙΚΟ ΣΥΝΟΛΟ ΟΜΑΔΑΣ Α						3 695.08

ΟΜΑΔΑ Β: ΗΛΕΚΤΡΟΛΟΓΙΚΑ						
5	Κανάλι 40X40 2μ	5	TEM	25.00	2.45	61.25
6	Κανάλι 25X25 2μ	6	TEM	25.00	1.60	40.00
7	Καλώδιο 3X2.5 εύκαμπτο	7	MM	100.00	1.10	110.00
8	Καλώδιο 3X1.5 εύκαμπτο	8	MM	200.00	0.70	140.00
9	Καλώδιο UTP CAT 6	9	MM	610.00	0.30	183.00
10	Καλώδιο τηλεφωνικό απλό	10	MM	100.00	0.20	20.00
11	Πολύπριζο 4Θ	11	TEM	12.00	2.50	30.00
12	Φις σούκο αρσενικό	12	TEM	5.00	1.00	5.00
13	Φις σούκο θυλικό	13	TEM	5.00	1.00	5.00
14	Πρίζα RJ45 εξωτερική διπλή	14	TEM	15.00	12.00	180.00
15	Φις RJ45	15	TEM	100.00	0.08	8.00
16	Φις RJ11	16	TEM	100.00	0.05	5.00
17	Switch εξωτερικό 100-1000, 16 θέσεων	17	TEM	1.00	124.00	124.00
18	Patch Panel cat 6, 24 θέσεων	18	TEM	2.00	56.50	113.00
19	Μικροαυτόματος 6A	19	TEM	6.00	2.85	17.10
20	Ταινία μονωτική	20	TEM	10.00	0.65	6.50
ΣΥΝΟΛΟ ΟΜΑΔΑΣ Β						1 047.85
ΦΠΑ 24%						251.48
ΓΕΝΙΚΟ ΣΥΝΟΛΟ ΟΜΑΔΑΣ Β						1 299.33

ΣΥΝΟΛΟ ΟΜΑΔΩΝ Α + Β	4 994.41
----------------------------	-----------------

25.04.2017
Ο ΜΕΛΕΤΗΤΗΣ

ΠΟΥΠΑΚΗΣ ΧΑΡΑΛΑΜΠΟΣ
Πολιτικός Μηχανικός ΠΕ

26.04.2017

ΔΙΕΥΘΥΝΤΗΣ
Δ/ΝΣΗΣ ΠΟΛΙΤΙΚΗΣ ΠΡΟΣΤΑΣΙΑΣ &
ΣΥΝΤΗΡΗΣΗΣ ΤΕΧΝΙΚΩΝ ΕΡΓΩΝ

ΧΑΡΙΤΟΥ ΑΡΙΣΤΕΙΔΗΣ
Πολιτικός Μηχανικός ΠΕ



ΕΛΛΗΝΙΚΗ ΔΗΜΟΚΡΑΤΙΑ
ΚΡΑΤΟΣ ΘΕΣΣΑΛΟΝΙΚΗΣ
ΚΗΜΟΣ ΚΟΡΔΕΛΙΟΥ - ΕΥΟΣΜΟΥ
ΝΣΗ ΠΟΛΙΤΙΚΗΣ ΠΡΟΣΤΑΣΙΑΣ
ΣΥΝΤΗΡΗΣΗΣ ΤΕΧΝΙΚΩΝ ΕΡΓΩΝ

ΠΡΟΜΗΘΕΙΑ: ΟΙΚΟΔΟΜΙΚΩΝ ΚΑΙ ΥΛΕΚΤΡΟΛΟΓΙΚΩΝ ΥΛΙΚΩΝ ΓΙΑ ΔΙΑΜΟΡΦΩΣΗ
ΧΩΡΟΥ ΙΑΤΡΕΙΟΥ ΤΟΥ Α' ΚΑΠΗ ΣΕ ΙΣΟΓΕΙΟ ΔΗΜΟΤΙΚΟΥ ΚΤΙΡΙΟΥ

ΠΡΟΫΠΟΛΟΓΙΣΜΟΣ: 4.994.41 €

ΤΙΜΟΛΟΓΙΟ ΠΡΟΣΦΟΡΑΣ

Α/Α	ΥΛΙΚΑ	Α.Τ. ΜΕΛΕΤΗΣ	ΜΟΝΑΔΑ	ΠΟΣΟΤΗΤΑ	ΤΙΜΗ ΜΟΝΑΔΟΣ	ΔΑΠΑΝΗ
ΟΜΑΔΑ Α: ΟΙΚΟΔΟΜΙΚΑ						
1	Οπτόπλινθοι τοιχοποιίας 18X15X33	1	TEM	2 105.00		
2	Ασβέστης	2	KG	180.00		
3	Εσωτερικά κουφωμάτα	3	M2	7.70		
4	Εξωτερικά κουφώματα	4	M2	8.55		
				ΣΥΝΟΛΟ ΟΜΑΔΑΣ Α		
				ΦΠΑ 24%		
				ΓΕΝΙΚΟ ΣΥΝΟΛΟ ΟΜΑΔΑΣ Α		
ΟΜΑΔΑ Β: ΗΛΕΚΤΡΟΛΟΓΙΚΑ						
5	Κανάλι 40X40 2μ	5	TEM	25.00		
6	Κανάλι 25X25 2μ	6	TEM	25.00		
7	Καλώδιο 3X2.5 εύκαμπτο	7	MM	100.00		
8	Καλώδιο 3X1.5 εύκαμπτο	8	MM	200.00		
9	Καλώδιο UTP CAT 6	9	MM	610.00		
10	Καλώδιο τηλεφωνικό απλό	10	MM	100.00		
11	Πολύπριζο 4Θ	11	TEM	12.00		
12	Φις σούκο αρσενικό	12	TEM	5.00		
13	Φις σούκο θυλικό	13	TEM	5.00		
14	Πρίζα RJ45 εξωτερική διπλή	14	TEM	15.00		
15	Φις RJ45	15	TEM	100.00		
16	Φις RJ11	16	TEM	100.00		
17	Switch εξωτερικό 100-1000, 16 θέσεων	17	TEM	1.00		
18	Patch Panel cat 6, 24 θέσεων	18	TEM	2.00		
19	Μικροαυτόματος 6Α	19	TEM	6.00		
20	Ταινία μονωτική	20	TEM	10.00		
				ΣΥΝΟΛΟ ΟΜΑΔΑΣ Β		
				ΦΠΑ 24%		
				ΓΕΝΙΚΟ ΣΥΝΟΛΟ ΟΜΑΔΑΣ Β		
				ΣΥΝΟΛΟ ΟΜΑΔΩΝ Α + Β		

Ο ΠΡΟΣΦΕΡΩΝ

ΚΑΤΟΨΗ

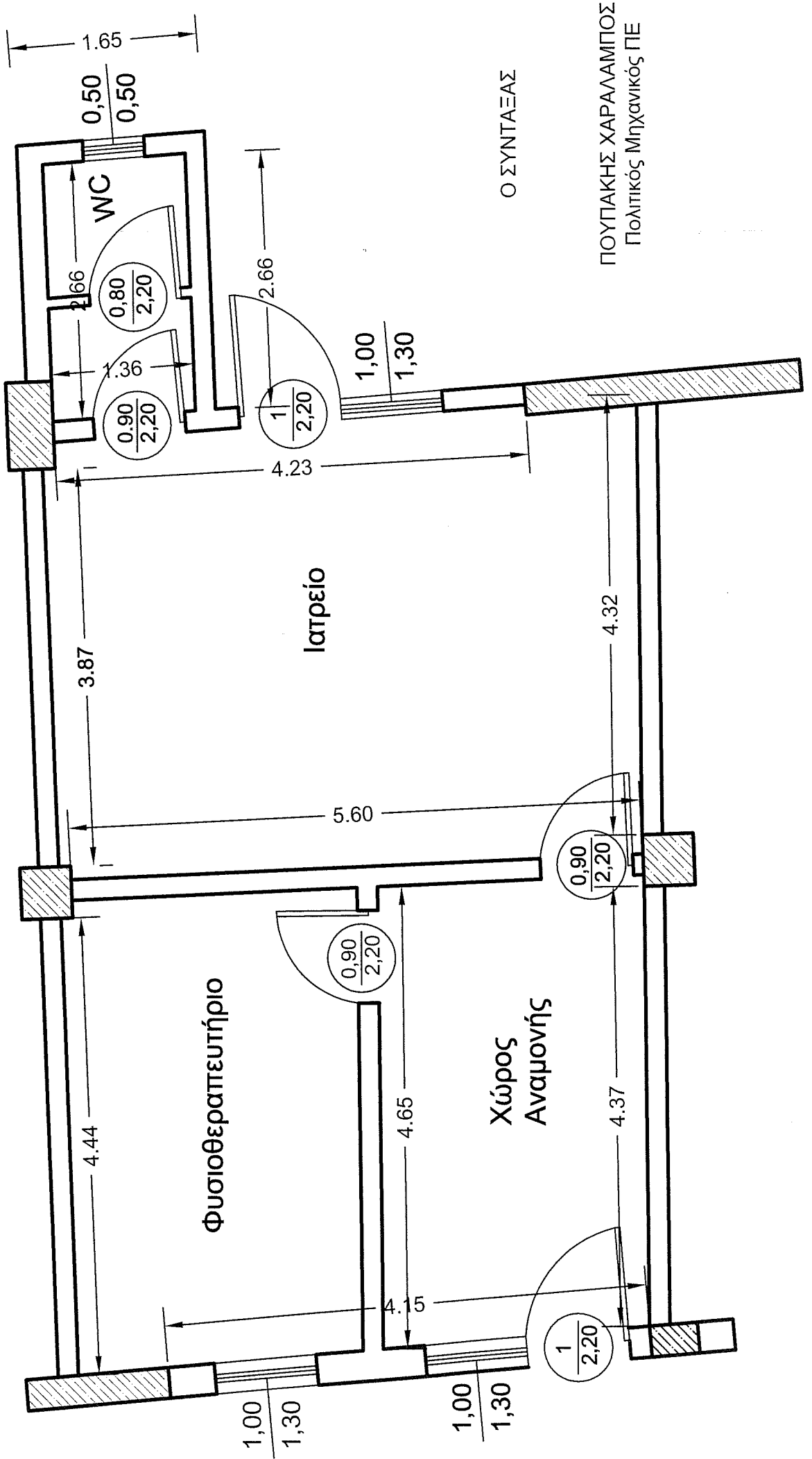

Ο ΣΥΝΤΑΞΑΣ

ΠΟΥΠΑΚΗΣ ΧΑΡΑΛΑΜΠΟΣ
Πολιτικός Μηχανικός ΠΕ